



## **Sprawozdanie z działalności Małopolskiego Centrum Przedsiębiorczości**

**za okres: 01.08.2013 - 28.02.2014 r.**

**zgodnie z § 8 Statutu Małopolskiego Centrum Przedsiębiorczości będącego załącznikiem nr 1 do Uchwały Nr XII/144/07 Sejmiku Województwa Małopolskiego z dnia 29 października 2007r.**



## I. Zasoby ludzkie jednostki

Schemat organizacyjny Małopolskiego Centrum Przedsiębiorczości oraz stan zatrudnienia na dzień 28.02.2014 r.

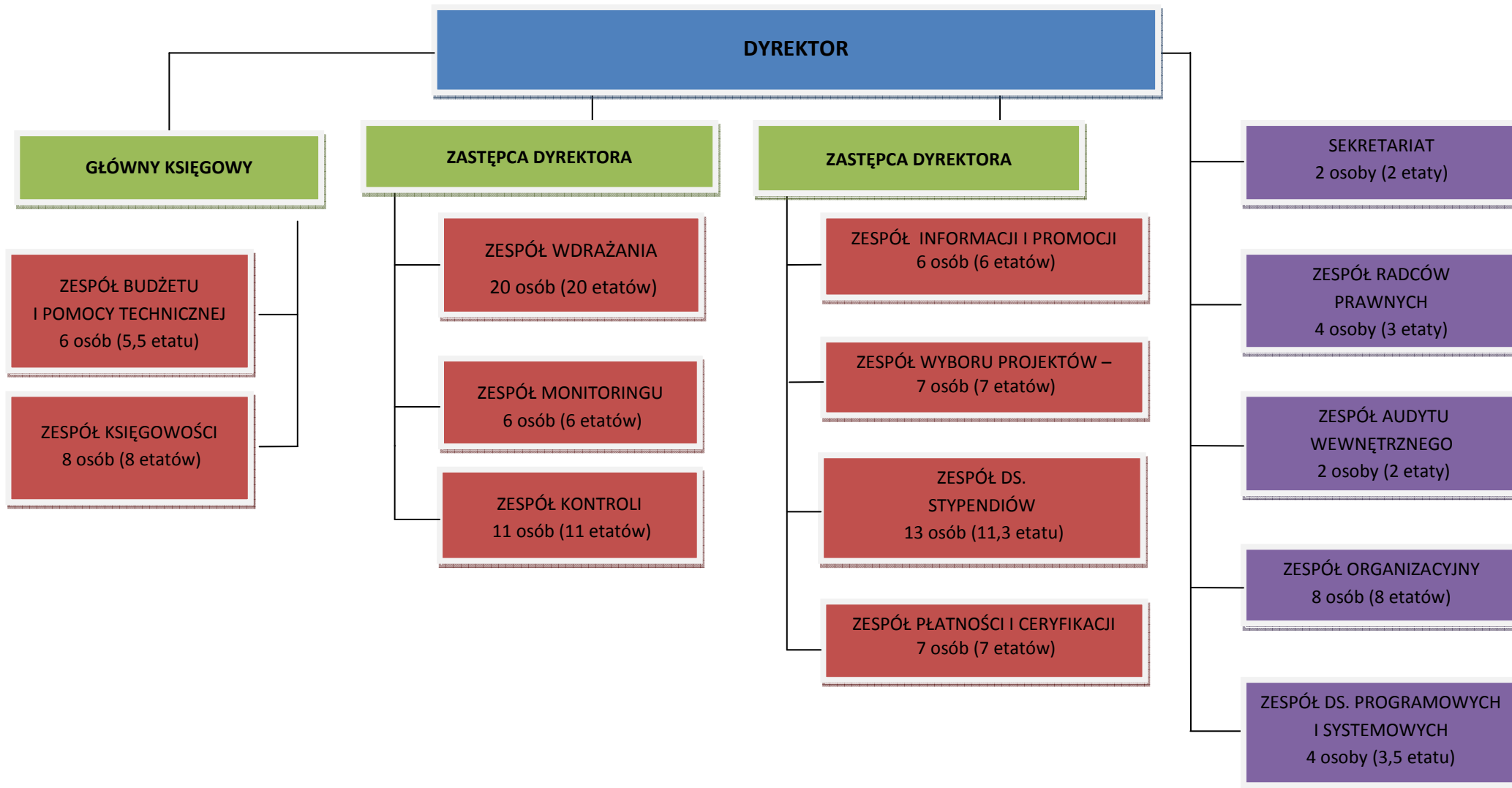

Podział na etaty ze względu na finansowanie:

MRPO (100%) - **76 osób; 74,5 etatu**

MRPO + POKL - **10 osób; 9,5 etatu**

MRPO + BUDŻET – **8 osób; 8 etatów**

POKL (100%) – **13 osób; 11,3 etatu**

POKL + BUDŻET – **1 osoba; 1 etat**

BUDŻET (100%) – **0 osób**

Łącznie w Małopolskim Centrum Przedsiębiorczości na dzień 28.02.2014r. było zatrudnionych 108 osób (z osobami przebywającymi na urloпах macierzyńskich i wychowawczych, bez osób zatrudnionych na zastępstwo) co stanowi 104,3 etatu.

**II. Konkursy ogłaszane przez Małopolskie Centrum Przedsiębiorczości w ramach II Osi Priorytetowej Małopolskiego Regionalnego Programu Operacyjnego na lata 2007-2013 oraz projekty systemowe realizowane w ramach Programu Operacyjnego Kapitał Ludzki na lata 2007-2013.**

Małopolskie Centrum Przedsiębiorczości ogłosiło w imieniu Zarządu Województwa Małopolskiego łącznie 26 konkursów na dofinansowanie projektów dla przedsiębiorców z sektora MŚP. W 25 zakończonych konkursach do dofinansowania wybranych zostało 2053 projekty na łączną kwotę 911 193 981,37 zł.

| L.p. | Nazwa konkursu   | Nr konkursu           | Kwota przeznaczona na konkurs (w PLN) | Termin składania projektów | Liczba złożonych projektów | Liczba projektów, które odpadły formalnie | Liczba projektów zatwierdzonych do dofinansowania | Procent wybranych projektów w stosunku do złożonych | Łączna kwota dofinansowania wybranych projektów (w PLN) |
|------|--|-----------------------|---------------------------------------|----------------------------|----------------------------|---|---|---|---|
| 1    | Działanie 2.1 Schemat A – Bezpośrednie wsparcie w MŚP; małe przedsiębiorstwa                                   | MCP/2.1. A/1/ 2008/MA | 55 247 058,81                         | 09.06-8.07.2008            | 200                        | 32  | 118   | 59,00%  | 55 007 436,94   |
| 2    | Działanie 2.1 Schemat A – Bezpośrednie wsparcie w MŚP; mikroprzedsiębiorstwa                                   | MCP/2.1. A/2/ 2008/MI | 36 984 705,89                         | 18.09-24.10.2008           | 348                        | 69  | 226   | 64,94%  | 24 562 184,63   |
| 3    | Działanie 2.2 B "Wsparcie komercjalizacji badań naukowych" Projekty inwestycyjne przedsiębiorstw z zakresu B+R | MCP/2.2.B/1/ 2008     | 18 349 399,45                         | 05.01-06.02.2009           | 27                         | 3   | 24  | 88,89%  | 4 071 401,54  |
| 4    | Działanie 2.1 Schemat A – Bezpośrednie wsparcie w MŚP; małe przedsiębiorstwa                                   | MCP/2.1.A/3/ 2009/MA  | 75 467 492,94                         | 05.03-03.04.2009           | 217                        | 37  | 161   | 74,19%  | 74 508 500,84   |
| 5    | Działanie 2.1 Schemat A – Bezpośrednie wsparcie w MŚP; średnie przedsiębiorstwa                                | MCP/2.1.A/4/2009/SR   | 61 107 797,47                         | 30.04-01.06.2009           | 88                         | 10  | 75  | 85,23%  | 53 197 607,81   |
| 6    | Działanie 2.1.D "Wsparcie funduszy zwrotnych, przeznaczonych dla przedsiębiorstw"                              | MCP/2.1.D/1/ 2009     | 85 130 000,00                         | 07.09-06.10.2009           | 9                          | 2   | 7   | 77,78%  | 83 207 773,81   |

| L.p. | Nazwa konkursu  | Nr konkursu          | Kwota przeznaczona na konkurs (w PLN) | Termin składania projektów | Liczba złożonych projektów | Liczba projektów, które odpadły formalnie | Liczba projektów zatwierdzonych do dofinansowania | Procent wybranych projektów w stosunku do złożonych | Łączna kwota dofinansowania wybranych projektów (w PLN) |
|------|---|----------------------|---------------------------------------|----------------------------|----------------------------|---|---|---|---|
| 7    | Działanie 2.1 Schemat A – Bezpośrednie wsparcie w MŚP; mikroprzedsiębiorstwa  | MCP/2.1.A/5/ 2009/MI | 36 553 500,00                         | 17.09-16.10.2009           | 496                        | 120                                       | 279   | 56,25%  | 33 451 806,92   |
| 8    | Działanie 2.2 B "Wsparcie komercjalizacji badań naukowych" Projekty inwestycyjne przedsiębiorstw z zakresu B+R                      | MCP/2.2.B/2/2009     | 6 349 927,88                          | 18.01-18.02.2010           | 33                         | 4   | 28  | 84,85%  | 5 929 085,65  |
| 9    | Działanie 2.1 Schemat A – Bezpośrednie wsparcie w MŚP; małe przedsiębiorstwa  | MCP/2.1.A/6/ 2010/MA | 126 666 930,86                        | 19.04-19.05.2010           | 338                        | 54  | 246   | 72,78%  | 110 046 522,97  |
| 10   | Działanie 2.1 C "Dotacje dla instytucji otoczenia biznesu".   | MCP/2.1.C/1/ 2010    | 9 912 500,00                          | 19.04-31.12.2010           | 8                          | 4   | 3   | 37,50%  | 1 428 798,84  |
| 11   | Działanie 2.2 B "Wsparcie komercjalizacji badań naukowych" Projekty inwestycyjne przedsiębiorstw z zakresu B+R                      | MCP/2.2.B/3/ 2010    | 26 493 041,57                         | 27.05.2010-31.12.2012      | 131                        | 42  | 63  | 48,09%  | 15 559 658,26   |
| 12   | Działanie 2.1 B "Wspólne przedsięwzięcia i tworzenie powiązań kooperacyjnych pomiędzy przedsiębiorstwami, w tym tworzenie klastrów" | MCP/2.1.B/1/2010     | 5 947 500,00                          | 21.06-01.10.2010           | 10                         | 5   | 4   | 40,00%  | 2 732 112,63  |
| 13   | Działanie 2.1.D "Wsparcie funduszy zwrotnych, przeznaczonych dla przedsiębiorstw"   | MCP/2.1.D/2/2010     | 31 844 800,00                         | 21.07-20.08.2010           | 5                          | 0   | 4   | 80,00%  | 28 593 869,76   |

| L.p. | Nazwa konkursu   | Nr konkursu          | Kwota przeznaczona na konkurs (w PLN) | Termin składania projektów | Liczba złożonych projektów | Liczba projektów, które odpadły formalnie | Liczba projektów zatwierdzonych do dofinansowania | Procent wybranych projektów w stosunku do złożonych | Łączna kwota dofinansowania wybranych projektów (w PLN) |
|------|--|----------------------|---------------------------------------|----------------------------|----------------------------|---|---|---|---|
| 14   | Działanie 2.1.D "Wsparcie funduszy zwrotnych, przeznaczonych dla przedsiębiorstw"                              | MCP/2.1.D/3/2010     | 73 986 597,40                         | 04.10-02.11.2010           | 3                          | 0   | 3   | 100,00%   | 66 562 176,76   |
| 15   | Działanie 2.1 Schemat A – Bezpośrednie wsparcie w MŚP; mikroprzedsiębiorstwa                                   | MCP/2.1.A/7/2010/MI  | 32 051 606,01                         | 22.10-22.11.2010           | 643                        | 149                                       | 216   | 33,59%  | 37 681 653,60   |
| 16   | Działanie 2.2 Schemat A „Wsparcie komercjalizacji badań naukowych”, „Projekty badawcze”.                       | MCP/2.2.A/1/2010     | 6 022 500,00                          | 15.02-17.03.2011           | 10                         | 7   | 1   | 10,00%  | 59 925,00   |
| 17   | Działanie 2.1 Schemat A – Bezpośrednie wsparcie w MŚP; małe przedsiębiorstwa                                   | MCP/2.1.A/8/2011/MA  | 141 509 517,05                        | 21.04-20.05.2011           | 368                        | 49  | 273   | 74,18%  | 144 977 834,17  |
| 18   | Działanie 2.1 Schemat A – Bezpośrednie wsparcie w MŚP; średnie przedsiębiorstwa                                | MCP/2.1.A/9/2011/SR  | 54 931 799,87                         | 21.07-19.08.2011           | 118                        | 22  | 84  | 71,19%  | 68 830 452,18   |
| 19   | Działanie 2.1 Schemat A – Bezpośrednie wsparcie w MŚP; mikroprzedsiębiorstwa                                   | MCP/2.1.A/10/2011/MI | 26 078 803,90                         | 02.01-31.01.2012           | 522                        | 145                                       | 134   | 25,67%  | 33 286 020,76   |
| 20   | Działanie 2.2 Schemat A „Wsparcie komercjalizacji badań naukowych”, „Projekty badawcze”.                       | MCP/2.2.A/2/ 2012    | 20 212 590,76                         | 06.07-03.12.2012           | 65                         | 16  | 39  | 60,00%  | 19 628 861,97   |
| 21   | Działanie 2.2 B "Wsparcie komercjalizacji badań naukowych" Projekty inwestycyjne przedsiębiorstw z zakresu B+R | MCP/2.2.B/4/ 2012    | 12 403 453,72                         | 06.07-03.12.2012           | 56                         | 13  | 22  | 39,29%  | 11 961 555,96   |

| L.p. | Nazwa konkursu  | Nr konkursu          | Kwota przeznaczona na konkurs (w PLN) | Termin składania projektów | Liczba złożonych projektów | Liczba projektów, które odpadły formalnie | Liczba projektów zatwierdzonych do dofinansowania | Procent wybranych projektów w stosunku do złożonych | Łączna kwota dofinansowania wybranych projektów (w PLN) |
|------|---|----------------------|---------------------------------------|----------------------------|----------------------------|---|---|---|---|
| 22   | Działanie 2.1 C "Dotacje dla instytucji otoczenia biznesu".   | MCP/2.1.C/2/ 2012    | 4 198 800,00                          | 19.10-19.11.2012           | 4                          | 0   | 2   | 50%   | 418 228,57  |
| 23   | Działanie 2.1 B "Wspólne przedsięwzięcia i tworzenie powiązań kooperacyjnych pomiędzy przedsiębiorstwami, w tym tworzenie klastrów" | MCP/2.1.B/2/ 2012    | 2 701 198,91                          | 02.11-03.12.2012           | 18                         | 7   | 4   | 22,22%  | 3 590 547,41  |
| 24   | Działanie 2.1 "Rozwój i podniesienie konkurencyjności przedsiębiorstw", Schemat C - "Dotacje dla instytucji otoczenia biznesu"      | MCP/2.1.C/3/2013     | 1478024,24                            | 29.05-27.06.2013           | 4                          | 0   | 2   | 50%   | 594 448,20  |
| 25   | Działanie 2.1 "Rozwój i podniesienie konkurencyjności przedsiębiorstw" Schemat A "Bezpośrednie wsparcie inwestycji w MŚP"           | MCP/2.1.A/11/2013/SR | 30909112,37                           | 29.05-27.06.2013           | 35                         | 1   | 32  | 91,43%  | 29363656,21   |

**Konkursy ogłaszane przez Małopolskie Centrum Przedsiębiorczości w ramach II Osi Priorytetowej Gospodarki Regionalnej Szansy Małopolskiego Regionalnego Programu Operacyjnego na lata 2007-2013 w okresie 01.08.2013 - 28.02.2014 r.**

| L.p. | Nazwa konkursu   | Nr konkursu          | Kwota przeznaczona na konkurs (w PLN) | Termin składania projektów | Liczba złożonych projektów | Liczba projektów, które odpadły formalnie | Liczba projektów zatwierdzonych do dofinansowania | Procent wybranych projektów w stosunku do złożonych | Łączna kwota dofinansowania wybranych projektów (w PLN) |
|------|--|----------------------|---------------------------------------|----------------------------|----------------------------|---|---|---|---|
| 26   | Działanie 2.1 Schemat A – Bezpośrednie wsparcie w MŚP; małe przedsiębiorstwa | MCP/2.1.A/12/2013/MA | 10371750                              | 02.12.2013-07.01.2014      | 208                        | 25  | w trakcie oceny                                   | w trakcie oceny                                     | w trakcie oceny   |



**Informacje o naborach wniosków w ramach „Małopolskiego programu stypendialnego dla uczniów szczególnie uzdolnionych” oraz ich efektach (stan na 28.02.2014 r.) DZIAŁANIE 9.1.3 POKL**

|   |   |
|---|---|
| Liczba naborów  | 6 - (rok szkolny 2008/2009; rok szkolny 2009/2010; rok szkolny 2010/2011; rok szkolny 2011/2012; rok szkolny 2012/2013; na rok szkolny 2013/2014) |
| Liczba złożonych wniosków, ocenionych formalnie przez Zespół ds. stypendiów         | 5 270   |
| Liczba wniosków ocenionych merytorycznie przez Zespół ds. stypendiów                | 3 912   |
| Liczba przyznanych stypendiów   | 2 775   |
| Liczba podpisanych umów stypendialnych  | 2 675   |
| Liczba podpisanych umów o pełnieniu opieki dydaktycznej nad stypendystami           | 2 376   |
| Kwota wypłaconych stypendiów  | 14 184 000,00 zł  |
| Kwota wypłaconych wynagrodzeń za pełnienie opieki nad stypendystami                 | 2 508 459,10 zł   |
| Liczba zatwierdzonych sprawozdań z realizacji Indywidualnych Planów Rozwoju uczniów | 4 502   |

**Informacje o planowanych naborach wniosków w ramach „Małopolskiego programu stypendialnego dla uczniów szczególnie uzdolnionych” DZIAŁANIE 9.1.3 POKL**

|  |   |
|--|---|
| Termin naboru wniosków                     | jesień 2014 r.<br>(stypendium na rok szkolny 2014/2015) |
| Liczba stypendiów, które zostaną przyznane | co najmniej 496 – w roku szkolnym 2014/2015             |
| Kwota przeznaczona na stypendia            | 2 976 000,00 zł<br>- w roku szkolnym 2014/2015          |

**Informacje o naborach wniosków w ramach projektu „Doctus – Małopolski fundusz stypendialny dla doktorantów” oraz ich efektach (stan na dzień 28.02.2014 r.) DZIAŁANIE 8.2.2 POKL**

|   |   |
|---|---|
| Liczba naborów  | <b>5 - (rok akademicki 2008/2009, rok akademicki 2009/2010, rok akademicki 2010/2011, rok akademicki 2011/2012, rok akademicki 2012/2013)</b> |
| Liczba złożonych wniosków, ocenionych formalnie przez Zespół ds. stypendiów | <b>1019</b>   |
| Liczba wniosków ocenionych merytorycznie przez Ekspertów                    | <b>961</b>  |
| Liczba przyznanych stypendiów   | <b>434</b>  |
| Liczba podpisanych umów stypendialnych                                      | <b>434</b>  |
| Kwota wypłaconych stypendiów  | <b>27 534 734,50 zł</b>   |
| Liczba zatwierdzonych sprawozdań półrocznych                                | <b>1934</b>   |

**Informacje o planowanych naborach wniosków w ramach projektu „Doctus – Małopolski fundusz stypendialny dla doktorantów” DZIAŁANIE 8.2.2 POKL**

|  |   |
|--|---|
| Liczba planowanych naborów                             | <b>W ramach projektu nie planowane są już nabory wniosków</b> |
| Liczba stypendiów, które zostaną przyznane w roku 2014 | <b>8</b>  |
| Kwota przeznaczona na stypendia                        | <b>720 000,00 zł</b>  |

**III. Działalność informacyjno-promocyjna realizowana w ramach II Osi Priorytetowej Małopolskiego Regionalnego Programu Operacyjnego na lata 2007-2013**

| L.p. | Rodzaje danych  | Okres                   |                         | Razem |
|------|---|-------------------------|-------------------------|-------|
|      |   | 01.01. 2008– 31.07.2013 | 01.08.2013 - 28.02.2014 |       |
| 1    | Liczba przeszkolonych beneficjentów                           | 5471                    | 83                      | 5554  |
| 2    | Liczba osób, które skorzystały z usług Punktu Konsultacyjnego | 3697                    | 42                      | 3739  |

**IV. Wartość umów zawartych do 28 lutego 2014 r.**

| Działanie / Schemat   | Alokacja<br>(w zł)<br><br>*kurs z dnia<br>30.01.2014 r.:<br>4,2312 | Umowy podpisane |                       | Procent<br>wykorzystania<br>alokacji<br>(kontraktacja) |
|---|--|-----------------|-----------------------|--|
|   |  | Liczba          | Wartość w zł          |  |
| 2.1.A Bezpośrednie wsparcie inwestycji w sektorze MŚP   | 573 824 193,54   | 1 717           | 626 677 419,60        | 109%   |
| 2.1.B Wspólne przedsięwzięcia i tworzenie powiązań kooperacyjnych pomiędzy przedsiębiorstwami | 6 346 800,00   | 8               | 6 322 660,04          | 100%   |
| 2.1.C Dotacje dla instytucji otoczenia biznesu  | 5 755 925,36   | 7               | 2 343 454,54          | 41%  |
| 2.1.D Wsparcie funduszy zwrotnych, przeznaczonych dla przedsiębiorstw                         | 174 180 409,40   | 14              | 169 804 695,30        | 97%  |
| 2.2.A Projekty badawcze   | 20 207 275,36  | 37              | 18 466 944,11         | 91%  |
| 2.2.B Projekty inwestycyjne przedsiębiorstw z zakresu B+R                                     | 34 608 035,13  | 137             | 38 003 500,23         | 110%   |
| <b>RAZEM</b>  | <b>814 922 638,80</b>  | <b>1 920</b>    | <b>861 618 673,82</b> | <b>106%</b>  |

Wartość umów zawartych w okresie 01.08.2013 – 28.02.2014 r.

| Działanie / Schemat   | Alokacja<br>(w zł)<br><br>*kurs z dnia<br>30.01.2014 r.:<br>4,2312 | Umowy podpisane |                      | Procent<br>wykorzystania<br>alokacji<br>(kontraktacja) |
|---|--|-----------------|----------------------|--|
|   |  | Liczba          | Wartość w PLN        |  |
| 2.1.A Bezpośrednie wsparcie inwestycji w sektorze MŚP   | 573 824 193,54   | 31              | 24 972 860,73        | 4,4%   |
| 2.1.B Wspólne przedsięwzięcia i tworzenie powiązań kooperacyjnych pomiędzy przedsiębiorstwami | 6 346 800,00   | 2               | 1 774 119,15         | 28,0%  |
| 2.1.C Dotacje dla instytucji otoczenia biznesu  | 5 755 925,36   | 2               | 517 752,13           | 9,0%   |
| 2.1.D Wsparcie funduszy zwrotnych, przeznaczonych dla przedsiębiorstw                         | 174 180 409,40   | 0               | 0,00                 | 0,0%   |
| 2.2.A Projekty badawcze   | 20 207 275,36  | 24              | 13 477 457,59        | 66,7%  |
| 2.2.B Projekty inwestycyjne przedsiębiorstw z zakresu B+R                                     | 34 608 035,13  | 5               | 2 093 223,37         | 6,0%   |
| <b>RAZEM</b>  | <b>814 922 638,80</b>  | <b>64</b>       | <b>42 835 412,97</b> | <b>5,3%</b>  |

**V. Liczba przeprowadzonych przez Małopolskie Centrum Przedsiębiorczości kontroli projektów realizowanych w ramach II Osi Priorytetowej Małopolskiego Regionalnego Programu Operacyjnego na lata 2007-2013**

| L.p.         | Rok lub okres         | Liczba przeprowadzonych kontroli                      | w tym kontrole trwałości |
|--------------|-----------------------|---|--------------------------|
| 1            | 2009                  | 168 (w tym 6 kontroli doraźnych)                      | 0                        |
| 2            | 2010                  | 253 (w tym 1 kontrola trwałości i 2 kontrole doraźne) | 1                        |
| 3            | 2011                  | 346   | 22                       |
| 4            | 2012                  | 338   | 55                       |
| 5            | 2013                  | 247   | 85                       |
| 6            | 01.01.2014-28.02.2014 | 46 ( w tym 2 kontrole doraźne)                        | 24                       |
| <b>Razem</b> |                       | <b>1398</b>   | <b>187</b>               |

**VI. Wartość środków wypłaconych Beneficjentom w okresie do 28 lutego 2014 r.**

| Działanie / Schemat   | Alokacja (w zł)<br>*kurs z dnia 30.01.2014 r.: 4,2312 | Płatności                  |                                  |                                |
|---|---|----------------------------|----------------------------------|--------------------------------|
|   |   | Liczba wniosków o płatność | Wartość wypłaconych środków (zł) | Procent wykorzystania alokacji |
| 2.1.A Bezpośrednie wsparcie inwestycji w sektorze MŚP   | 573 824 193,54  | 2427                       | 410 312 088,87                   | 72%                            |
| 2.1.B Wspólne przedsięwzięcia i tworzenie powiązań kooperacyjnych pomiędzy przedsiębiorstwami | 6 346 800,00  | 11                         | 3 785 164,19                     | 60%                            |
| 2.1.C Dotacje dla instytucji otoczenia biznesu  | 5 755 925,36  | 9                          | 981 469,97                       | 17%                            |
| 2.1.D Wsparcie funduszy zwrotnych, przeznaczonych dla przedsiębiorstw                         | 174 180 409,40  | 164                        | 161 475 513,04                   | 93%                            |
| 2.2.A Projekty badawcze   | 20 207 275,36   | 28                         | 5 733 345,72                     | 28,4 %                         |
| 2.2.B Projekty inwestycyjne przedsiębiorstw z zakresu B+R                                     | 34 608 035,13   | 144                        | 19 051 781,30                    | 55%                            |
| <b>RAZEM</b>  | <b>814 922 638,80</b>                                 | <b>2 783</b>               | <b>601 339 363,09</b>            | <b>74%</b>                     |

Wartość środków wypłaconych Beneficjentom w okresie 01.08.2013 – 28.02.2014 r.

| Działanie / Schemat   | Alokacja<br>(w zł)<br><br>*kurs z dnia<br>30.01.2014 r.:<br>4,2312 | Płatności                           |  |                                      |
|---|--|-------------------------------------|--|--------------------------------------|
|   |  | Liczba<br>wniosków<br>o<br>płatność | Wartość<br>wypłaconych<br>środków (zł) | Procent<br>wykorzystania<br>alokacji |
| 2.1.A Bezpośrednie wsparcie inwestycji w sektorze MŚP   | 573824193,54   | 258                                 | 52231299,57                            | 9,1 %                                |
| 2.1.B Wspólne przedsięwzięcia i tworzenie powiązań kooperacyjnych pomiędzy przedsiębiorstwami | 6346800  | 4                                   | 2030395,37                             | 32 %                                 |
| 2.1.C Dotacje dla instytucji otoczenia biznesu  | 5755925,36   | 2                                   | 567230,17                              | 9,9 %                                |
| 2.1.D Wsparcie funduszy zwrotnych, przeznaczonych dla przedsiębiorstw                         | 174180409,4  | 26                                  | 1393420,41                             | 0,8 %                                |
| 2.2.A Projekty badawcze   | 20207275,36  | 19                                  | 5708226,56                             | 28,2 %                               |
| 2.2.B Projekty inwestycyjne przedsiębiorstw z zakresu B+R                                     | 34608035,13  | 22                                  | 4647565,14                             | 13,4 %                               |
| <b>RAZEM</b>  | <b>814922638,8</b>   | <b>331</b>                          | <b>66578137,22</b>                     | <b>8,2 %</b>                         |

VII Stan wdrażania II Osi Priorytetowej MRPO – na dzień 28 lutego 2014 r.

| Działanie / Schemat   | Alokacja<br>(w zł)<br>*kurs z dnia<br>30.01.2014 r.:<br>4,2312 PLN | Liczba<br>złożonych<br>projektów | Projekty wybrane do<br>dofinansowania |                     | Procent<br>wyko-<br>rzystania<br>alokacji | Umowy podpisane |                       | Procent<br>wyko-<br>rzystania<br>alokacji | Płatności                           |  | Procent wyko-<br>rzystania<br>alokacji |
|---|--|----------------------------------|---------------------------------------|---------------------|---|-----------------|-----------------------|---|-------------------------------------|--|--|
|   |  |                                  | Liczba                                | zł                  |   | Liczba          | zł                    |   | Liczba<br>wniosków<br>o<br>płatność | Wartość<br>wypłaconych<br>środków (zł) |  |
| 2.1.A Bezpośrednie wsparcie inwestycji w sektorze MŚP   | 573 824 193,54   | 3581                             | 1843                                  | 665313677,03        | 116 %                                     | 1 717           | 626 677 419,60        | 109%                                      | 2427                                | 410 312 088,87                         | 72%                                    |
| 2.1.B Wspólne przedsięwzięcia i tworzenie powiązań kooperacyjnych pomiędzy przedsiębiorstwami | 6 346 800,00   | 28                               | 8                                     | 6322660,04          | 100 %                                     | 8               | 6 322 660,04          | 100%                                      | 11                                  | 3 785 164,19                           | 60%                                    |
| 2.1.C Dotacje dla instytucji otoczenia biznesu  | 5 755 925,36   | 16                               | 7                                     | 2441475,61          | 42 %                                      | 7               | 2 343 454,54          | 41%                                       | 9                                   | 981 469,97                             | 17%                                    |
| 2.1.D Wsparcie funduszy zwrotnych, przeznaczonych dla przedsiębiorstw                         | 174 180 409,40   | 17                               | 14                                    | 178363820,33        | 102 %                                     | 14              | 169 804 695,30        | 97%                                       | 164                                 | 161 475 513,04                         | 93%                                    |
| 2.2.A Projekty badawcze   | 20 207 275,36  | 75                               | 40                                    | 19688786,97         | 97 %                                      | 37              | 18 466 944,11         | 91%                                       | 28                                  | 5 733 345,72                           | 28,4 %                                 |
| 2.2.B Projekty inwestycyjne przedsiębiorstw z zakresu B+R                                     | 34 608 035,13  | 248                              | 141                                   | 39063561,39         | 113 %                                     | 137             | 38 003 500,23         | 110%                                      | 144                                 | 19 051 781,30                          | 55%                                    |
| <b>RAZEM</b>  | <b>814 922 638,80</b>  | <b>3 965</b>                     | <b>2 053</b>                          | <b>911193981,37</b> | <b>112 %</b>                              | <b>1 920</b>    | <b>861 618 673,82</b> | <b>106%</b>                               | <b>2 783</b>                        | <b>601 339 363,09</b>                  | <b>74%</b>                             |